

WSCHODNIA

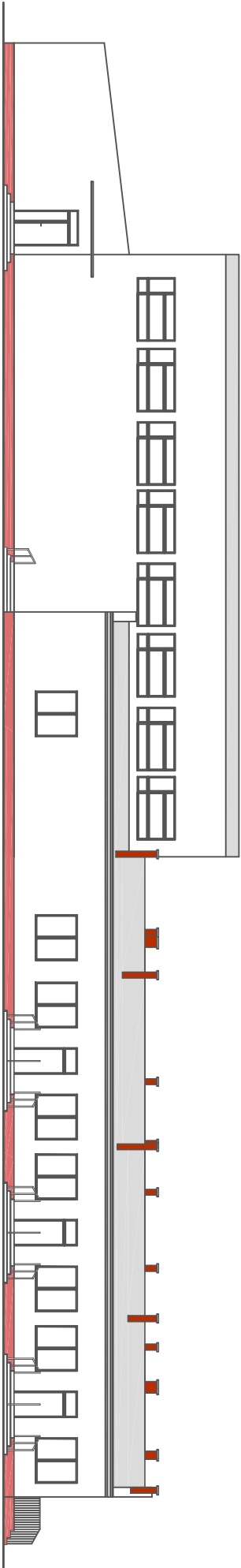

POŁUDNIOWA

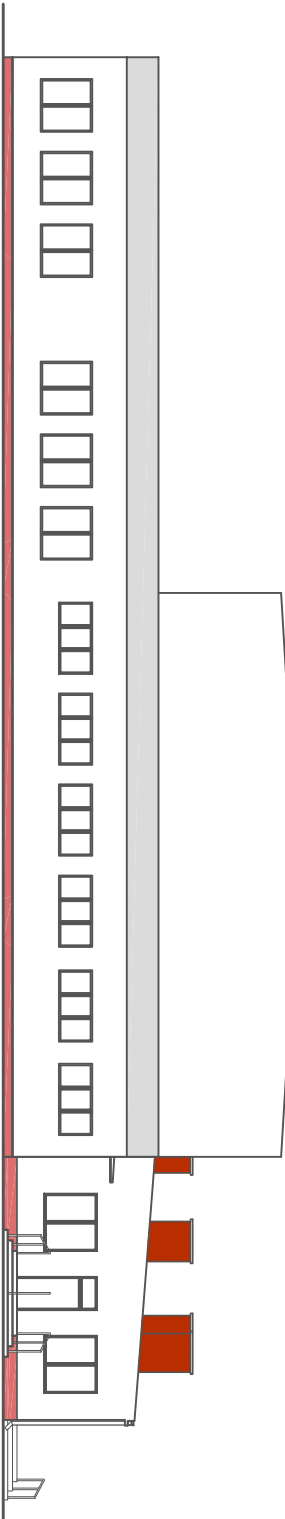

ZACHODNIA

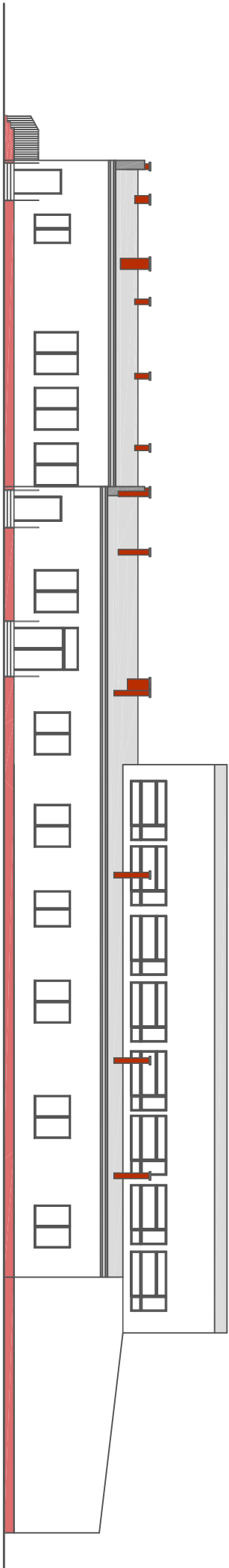

PÓŁNOCNA

|   |         |         |
|---|---------|---------|
| ROZBUDOWA BUDYNKU<br>ZESPÓŁU SZKOLNO-PRZEDSZKOLNEGO<br>W OSTRODZIE<br>UL. PLEBISCYTOWA 50       |         |         |
| ADRES INWESTYCJI  |         |         |
| 14-100 OSTRODA<br>UL. PLEBISCYTOWA 50<br>DZ. NR 36/4, 36/5, 36/6<br>OBR. GEOD. NR 11 M. OSTRODA |         |         |
| INWESTOR  |         |         |
| GMINA MIEJSKA OSTRODA<br>UL. MICKIEWICZA 24<br>14-100 OSTRODA                                   |         |         |
| TYTUŁ RYSUNKU   |         |         |
| ELEWACJE  |         |         |
| SKALA   | 1:100   | NR RYS. |
| DATA  | 10.2017 | A-3     |
| OPRACOWAŁ   |         |         |
| mgr inż. ANDRZEJ KONOPKA<br>Upr. bud. Nr 294/86 OL  |         |         |
| KONSTRUKCJA<br>ARCHITEKTURA   |         |         |
| mgr inż. Kazimierz Klimaszewski<br>Upr. bud. Nr 1/71 OL   |         |         |
| SPRAWOZDŁ ARCHITEKTURA  |         |         |
| mgr inż. arch. Mariusz Kaliszewski<br>Upr. Bud. Nr 1/WW OKK2007                                 |         |         |
| SPRAWOZDŁ KONSTRUKCJA   |         |         |
| mgr inż. Tomasz Opaliński<br>Upr. bud. Nr WAM/0068/PWOK/10                                      |         |         |
| ASISTENT PROJEKTANTA  |         |         |
| mgr inż. Bartosz Kosiński   |         |         |
| NR STRONY   |         |         |